全众 QEUZONE

智能物联先行者

19年商用饮水技术沉淀



全国企业工程服务热线4006088819

节能认证产品 权威检测

只有符合国家标准的商品才有节能认证



CQC认证

节能认证

ISO认证

畅饮健康好品质

温热两用 商用健康

定时预约烧水/高温杀菌消毒/温开水温度可调

Self-cleaning anti-cleaning, filter reminder function 4 block large capacity, triple five filter

=



过滤加热
一体

304防生锈
水胆

高温消毒
换水排空

贴心智能
遥控操作

换芯提醒
无需频繁换芯

温热两用

支持多样化定制

刷卡/扫码/杯控/全温开水/加高
（详情请在线咨询客服）

提供采购合同 票据齐全

支持投标工程单授权项目 支持定制

正规普票/专票报销方便，购销合同已经律师检测



**联系在线客服
咨询详情**



买它就够了1机5用

花1份钱享受5台机器的功能，省钱省心















遥控控制定时预约烧水

高温消毒 换水排空

可消毒，可换水排空轻松应对工厂学校放假，长时间闲置
异味苦水，再用水也能放心喝



默认界面下（解锁后）长安-减少键-15秒，启动消毒功能
默认界面下（解锁后）长安-增加键-15秒，启动换水功能

更省电的热交换系统

水经过热交换器后，热水渐温。自来水渐热，水再进入内胆
即可快速沸腾加热，帮你剩下更多电费

Hospitals, factories, factories, hotels, canteens, schools, shopping malls

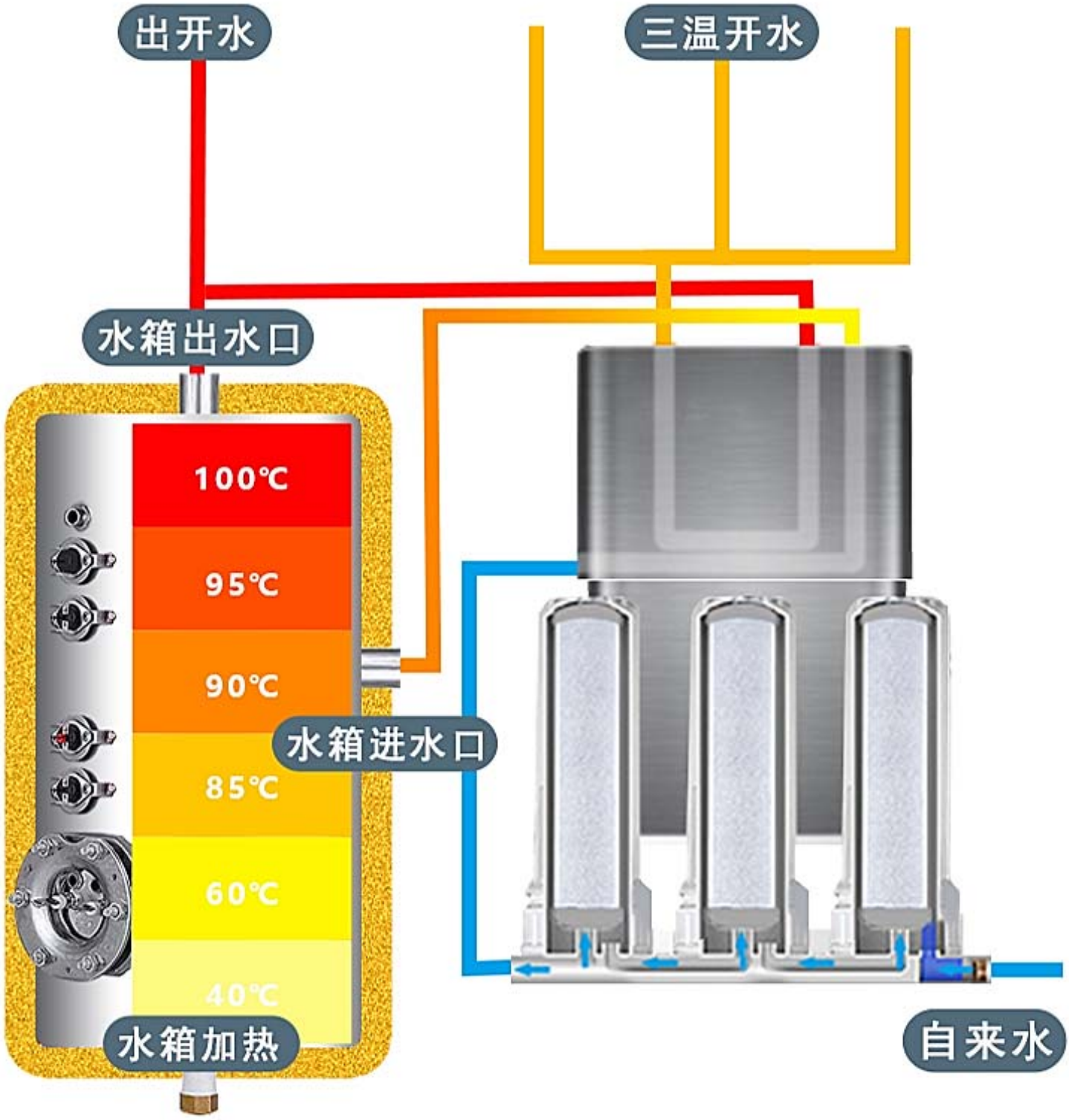

全天饮水无忧

28L	30L/H 100L/H	100人
水胆容量	开水 温开水	适合饮用人数

根据实际使用人数选择不同功率 容量的直饮水机
（以1开1温开水饮100人用为例）



100L
温开水
每小时出水

≈



20桶桶装水

≈



200瓶
500ml矿泉水

*数据仅供参考，如此类推

低能耗省电

每天低至2度电

节约环保，比一般饮水机节省83%电能



涉水卫生许可批件

只有符合国家标准的商品才可以授权



广东省涉及饮用水卫生安全产品
卫 生 许 可 批 件

产 品 名 称	QUZONE 全众牌 JN-2A 型商用电开水器
产 品 类 别	输配水设备
产品规格或型号	JN-2F、JN-3F、JN-4F、JN-5F、JN-1S、JN-3S、JN-4S、JN-5S、JN-6S、JN-8S、JN-10S、JN-12S、JN-1L、JN-2L、JN-3L、JN-4L、JN-5L、JN-6L、JN-8L、JN-10L、JN-12L、JN-15L、JN-20L、JN-25L、JN-30L、JN-40L、JN-50L、JN-60L、JN-70L、JN-80L、JN-90L、JN-100L、JN-120L、JN-150L、JN-200L、JN-250L、JN-300L、JN-400L、JN-500L、JN-600L、JN-700L、JN-800L、JN-900L、JN-1000L、JN-1200L、JN-1500L、JN-2000L、JN-2500L、JN-3000L、JN-4000L、JN-5000L、JN-6000L、JN-7000L、JN-8000L、JN-9000L、JN-10000L、JN-3027L、JN-6027L、JN-12C、JN-25C
申 请 单 位	中山市全众饮水设备有限公司
申请单位地址	中山市民众镇东胜村三益路 29 号之一、都堡一类经营场所。其场为：中山市民众镇东胜村三益路 29 号 A 幢（住所申报）（一照多址）
实 际 生产企业	中山市全众饮水设备有限公司
实际生产企业地址	中山市民众镇东胜村三益路 29 号 A 幢
审 批 结 论	经审核，该产品符合《生活饮用水卫生监督管理办法》的有关规定，现予批准。
批 准 文 号	粤卫水字[2021]-12-第 S0208 号
批 准 日 期	2021 年 12 月 02 日
批 件 有 效 期	截至 2025 年 12 月 01 日
备 注	1. 本批件只对与所载明内容（包括名称、类别、规格、申请单位、企业、附件内容等）一致的产品有效，且必须在本批件注明的实际生产企业生产。 2. 批准时仅对其所申请材料对应产品的卫生安全性进行了审核，未对其所宣传的功能和其他质量问题进行评价。

请于批件有效期届满前 30 日之前提出延续申请。

广东省卫生健康委员会（盖章）

广东省涉及饮用水卫生安全产品许可批件附件：

【产品说明】

类　　型：输配水设备（饮水机）

出水水质：符合《生活饮用水输配水设备及防护材料卫生安全评价规范》（2001）的要求。

【主要成分或部件】

型号	主要成分或部件的名称、规格、型号、数量		外观图片
	不锈钢储热内胆	防烫装置	
	材质：304 不锈钢储热，304 不锈钢加热管 数量：1 个	材质：304 不锈钢防烫罩，304 不锈钢二角铁，2mm	
JN-2F	2L	数量：1 个	2 龙头 1 开门 1 盖
JN-3F	3L	数量：1 个	2 龙头 1 开门 1 盖
JN-4F	4L	数量：1 个	4 龙头 1 开门 1 盖
JN-5F	5L	数量：1 个	4 龙头 1 开门 1 盖
JN-1S	1L	数量：1 个	2 龙头 1 开门 1 盖
JN-3S	3L	数量：1 个	3 龙头 1 开门 1 盖
JN-4S	4L	数量：1 个	4 龙头 1 开门 1 盖
JN-5S	5L	数量：1 个	4 龙头 1 开门 1 盖
JN-6S	6L	数量：1 个	4 龙头 1 开门 1 盖
JN-8S	8L	数量：1 个	4 龙头 1 开门 1 盖
JN-10S	10L	数量：1 个	4 龙头 1 开门 1 盖
JN-12S	12L	数量：1 个	4 龙头 1 开门 1 盖
JN-1L	1L	数量：1 个	2 龙头 1 开门 1 盖
JN-2L	2L	数量：1 个	2 龙头 1 开门 1 盖
JN-3L	3L	数量：1 个	2 龙头 1 开门 1 盖
JN-4L	4L	数量：1 个	2 龙头 1 开门 1 盖
JN-5L	5L	数量：1 个	2 龙头 1 开门 1 盖
JN-6L	6L	数量：1 个	2 龙头 1 开门 1 盖
JN-8L	8L	数量：1 个	2 龙头 1 开门 1 盖
JN-10L	10L	数量：1 个	2 龙头 1 开门 1 盖
JN-12L	12L	数量：1 个	2 龙头 1 开门 1 盖
JN-15L	15L	数量：1 个	2 龙头 1 开门 1 盖
JN-20L	20L	数量：1 个	2 龙头 1 开门 1 盖
JN-25L	25L	数量：1 个	2 龙头 1 开门 1 盖
JN-30L	30L	数量：1 个	2 龙头 1 开门 1 盖
JN-40L	40L	数量：1 个	2 龙头 1 开门 1 盖
JN-50L	50L	数量：1 个	2 龙头 1 开门 1 盖
JN-60L	60L	数量：1 个	2 龙头 1 开门 1 盖
JN-70L	70L	数量：1 个	2 龙头 1 开门 1 盖
JN-80L	80L	数量：1 个	2 龙头 1 开门 1 盖
JN-90L	90L	数量：1 个	2 龙头 1 开门 1 盖
JN-100L	100L	数量：1 个	2 龙头 1 开门 1 盖
JN-120L	120L	数量：1 个	2 龙头 1 开门 1 盖
JN-150L	150L	数量：1 个	2 龙头 1 开门 1 盖
JN-200L	200L	数量：1 个	2 龙头 1 开门 1 盖
JN-250L	250L	数量：1 个	2 龙头 1 开门 1 盖
JN-300L	300L	数量：1 个	2 龙头 1 开门 1 盖
JN-400L	400L	数量：1 个	2 龙头 1 开门 1 盖
JN-500L	500L	数量：1 个	2 龙头 1 开门 1 盖
JN-600L	600L	数量：1 个	2 龙头 1 开门 1 盖
JN-700L	700L	数量：1 个	2 龙头 1 开门 1 盖
JN-800L	800L	数量：1 个	2 龙头 1 开门 1 盖
JN-900L	900L	数量：1 个	2 龙头 1 开门 1 盖
JN-1000L	1000L	数量：1 个	2 龙头 1 开门 1 盖
JN-1200L	1200L	数量：1 个	2 龙头 1 开门 1 盖
JN-1500L	1500L	数量：1 个	2 龙头 1 开门 1 盖
JN-2000L	2000L	数量：1 个	2 龙头 1 开门 1 盖
JN-2500L	2500L	数量：1 个	2 龙头 1 开门 1 盖
JN-3000L	3000L	数量：1 个	2 龙头 1 开门 1 盖
JN-4000L	4000L	数量：1 个	2 龙头 1 开门 1 盖
JN-5000L	5000L	数量：1 个	2 龙头 1 开门 1 盖
JN-6000L	6000L	数量：1 个	2 龙头 1 开门 1 盖
JN-7000L	7000L	数量：1 个	2 龙头 1 开门 1 盖
JN-8000L	8000L	数量：1 个	2 龙头 1 开门 1 盖

【使用范围】

以直接饮用水为原水。

【注意事项】

定期清洗。

【备注】

此批件为新大新 XINDAXIN 牌 JN-2A 型商用电开水器（证号：粤卫水字[2021]-12-第 S0121 号）的衍生品牌。

健康直饮水
304食品级水胆

安全无压胆，快速导热，安全无异味 不生锈，保证饮水健康卫生

Safe and pressure-free, fast heat conduction, safe and smell-free, no rust, ensure the health and sanitation of drinking water

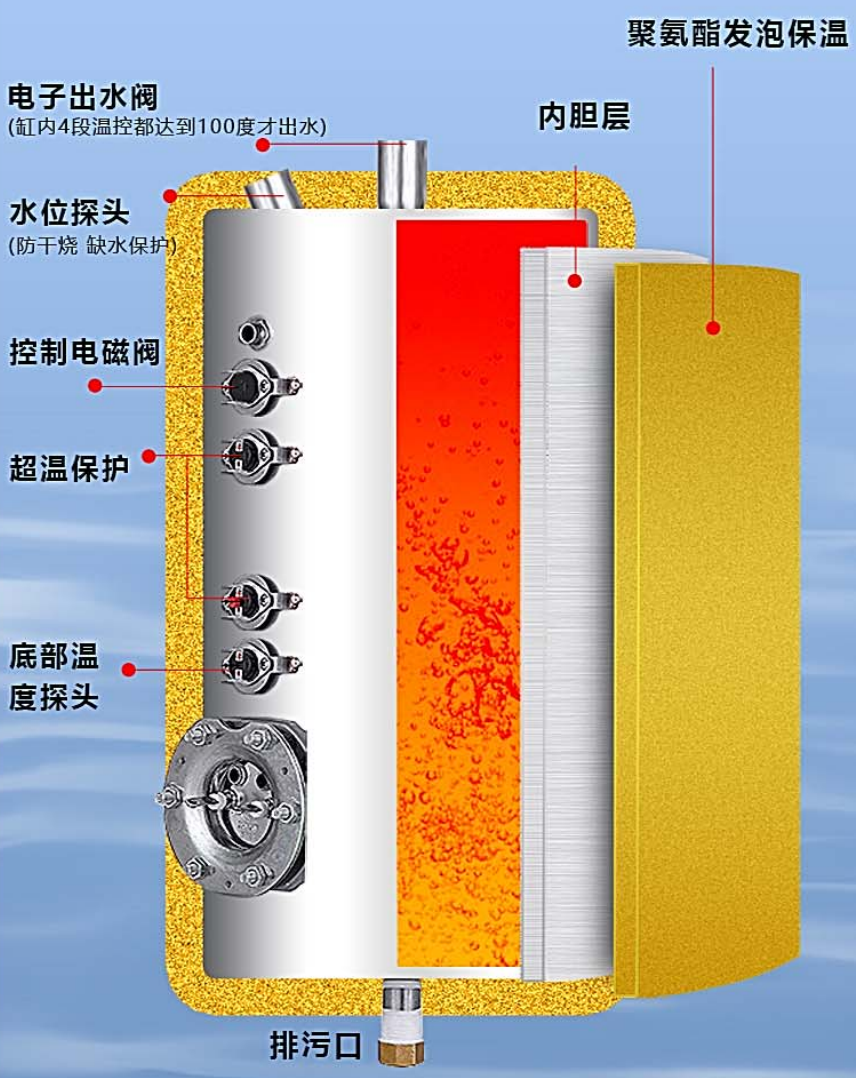

*结构示意图具体以实物为准

耐腐蚀/耐高温
耐腐蚀/耐高温

没有异味
口感更鲜纯

304材质
加热无重金属析出



安全无压内胆

饮水机使用过程中处于无压状态，以此提高内胆的安全性和使用寿命，减少使用安全隐患

喝水不怕拉肚子

确保开水经过100度真沸腾

确保喝的每一滴水都是加热至100度，冷热无混合 请放心饮用





节能款

加热块，耗电低
只沸腾，确保出水新鲜
可持续出水



普通款

整个内胆烧水，阴阳水混合
烧水慢。耗电高
重复沸腾加热。产生干沸水

自来水烧开了就干净吗？

管道老化 细菌滋生 二次污染 有害健康



滤除重金属
保留有益物质

深度净化系统，在去除有害物质之余保留对人体
有益的钾、钙、钠、镁离子，达到直饮效果

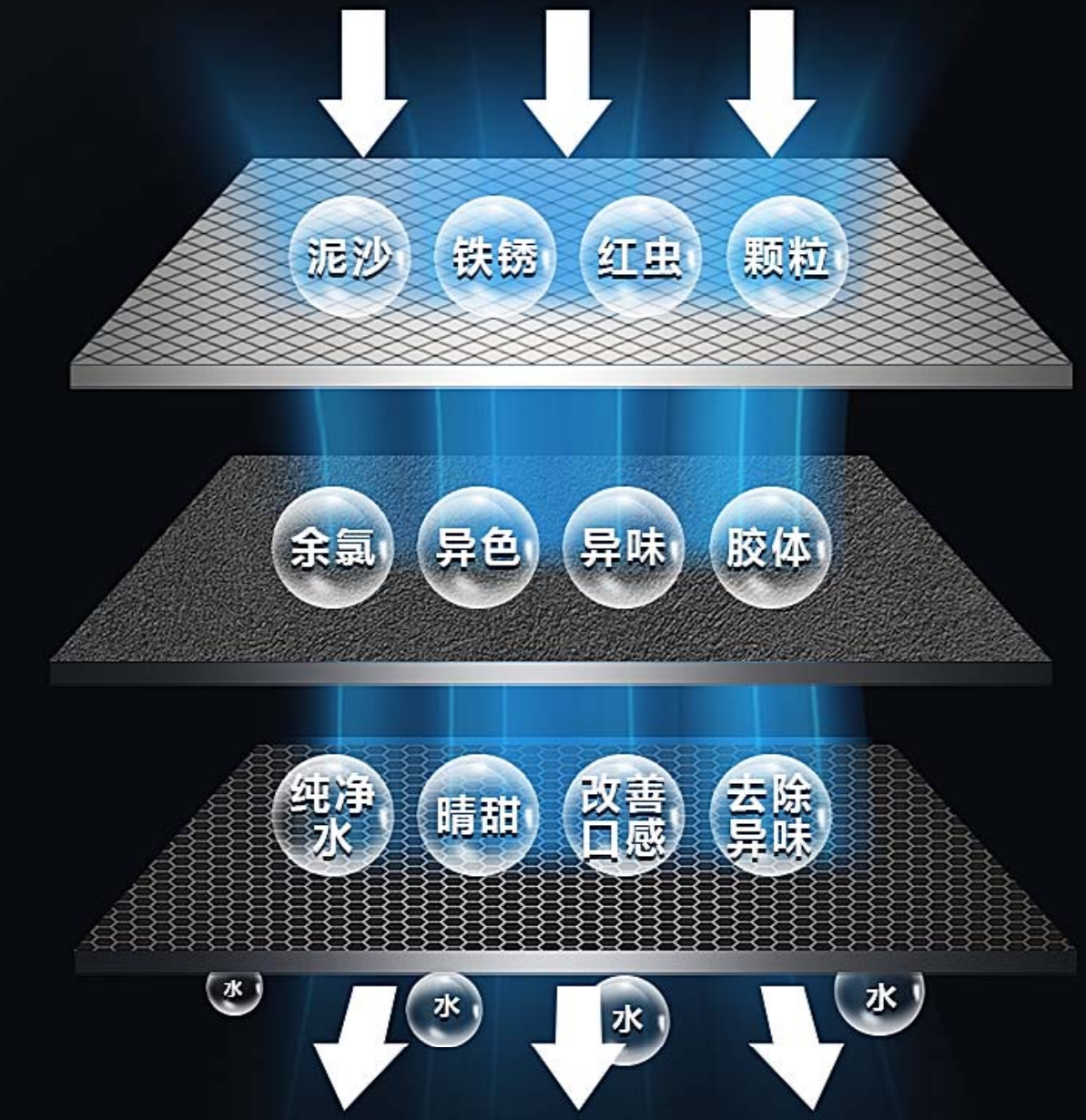

自来水 → PP → C → C → 水

PP棉滤芯　　颗粒活性炭　　压缩活性炭炭棒

*滤芯更换周期要按实际以当地水质情况决定

第1级PP滤芯

有效滤除细小固态悬浮物残留泥沙、余氯、微生虫、铁锈等大颗粒杂质等

更换周期（3-6个月）



针刺凹凸工艺
增加过滤面积

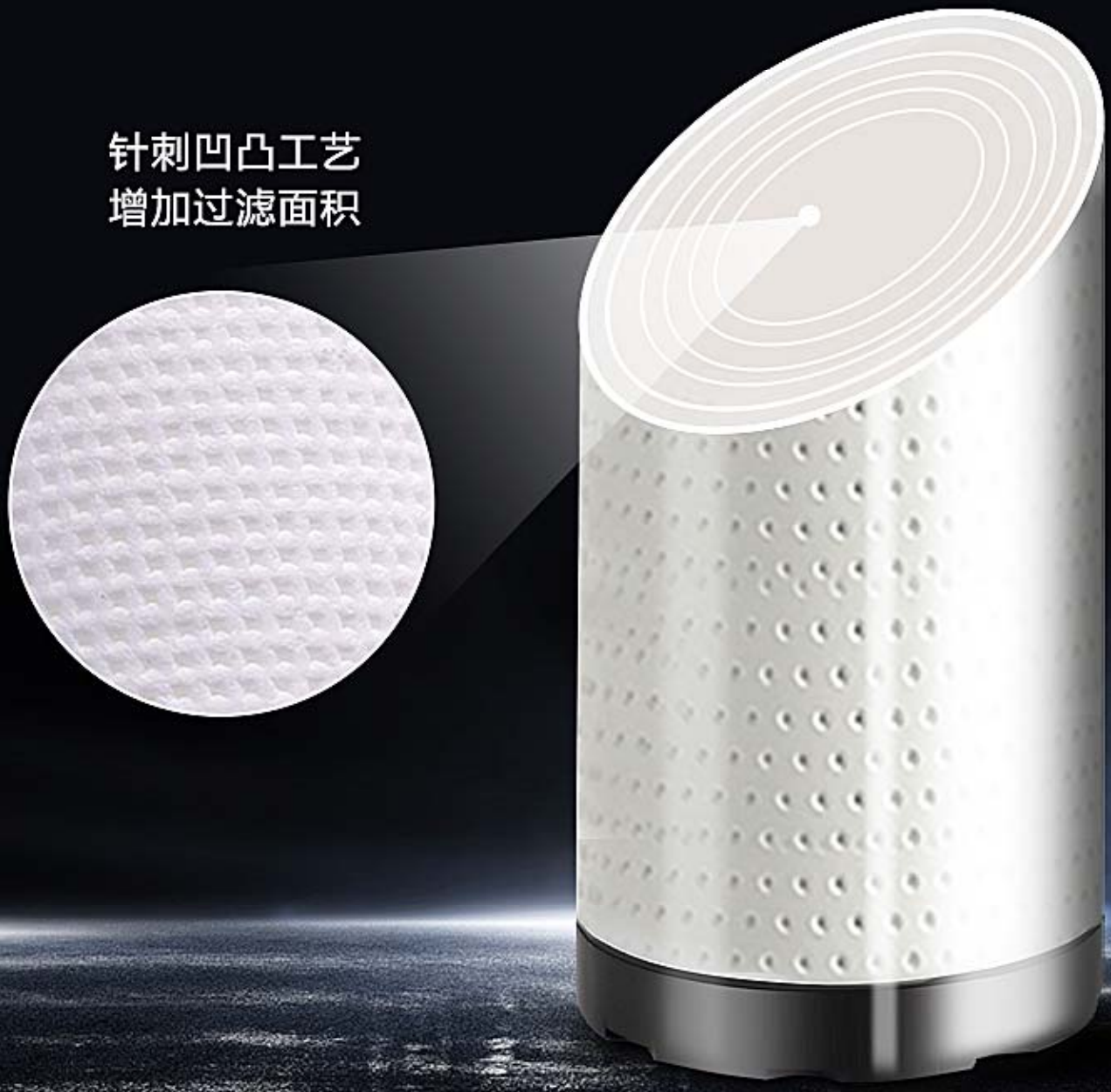

第2级颗粒活性炭过滤

采用高碘值1200mg/g的椰壳活性炭，更全面吸附水中的异味改善口感，使水质甘甜。

更换周期（>6-9个月）



小颗粒



悬浮物



胶体

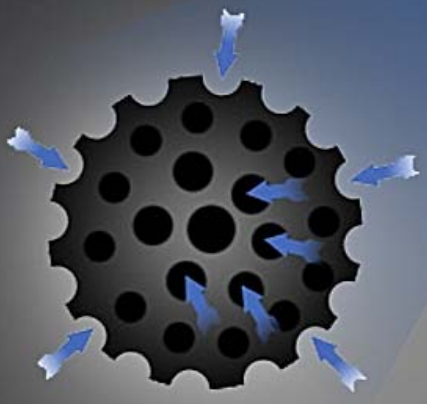

吸附性强





优

高碘值椰壳活性炭

增加了吸附面积，增强吸附能力

滤除余氯99%



劣

普通煤质炭

表面积小，吸附能力弱

第3级阻垢炭棒过滤

更有效降低水中的钙镁离子，吸附水中余氯、异味、有机物、重金属、有害物质等

更换周期（>6-9个月）

异色异味

余氯

有机物

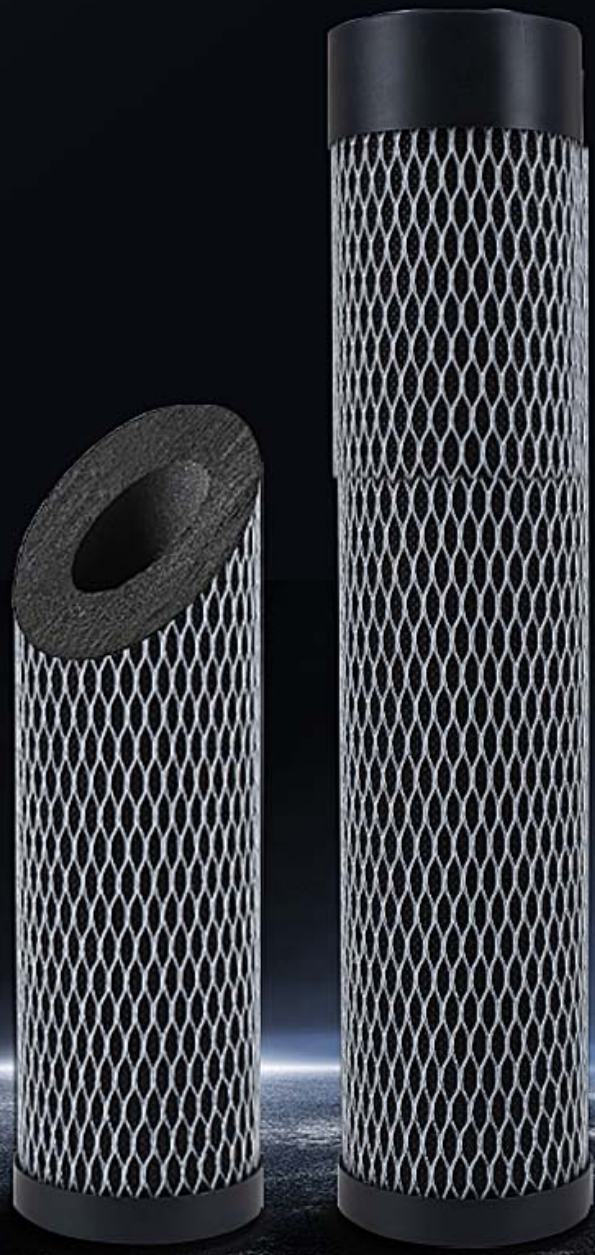

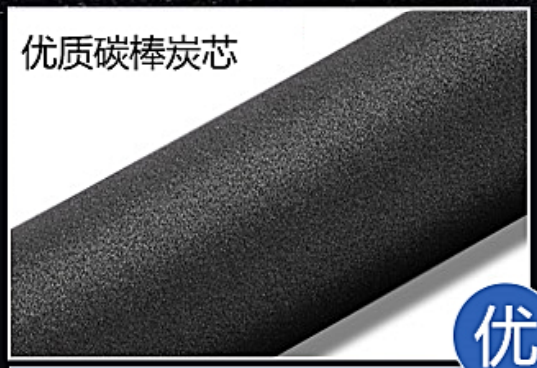

优

优质碳棒炭芯

材料安全 孔隙发达能有效去除水中的余氯钙镁离子，防止原水结垢吸附能力强



劣

普通压缩炭棒

净化效果差 重金属渗出超标 造成二次污染 水吸附能力相对较差

不用担心漏电和干烧
无人看守也放心!

采用水电联动技术，水不开不出水，缺水自动断电保护

防止电热管干烧避免引发，漏电、火灾等，安全事故

同时配有漏电保护开关



各功能运行状态一目了然

智能提醒
无需频繁换芯

设置好滤芯使用周期，到期自动闪烁提醒更换滤芯避免长期不更换滤芯导致水质二次污染，细菌滋生，影响水质口感。

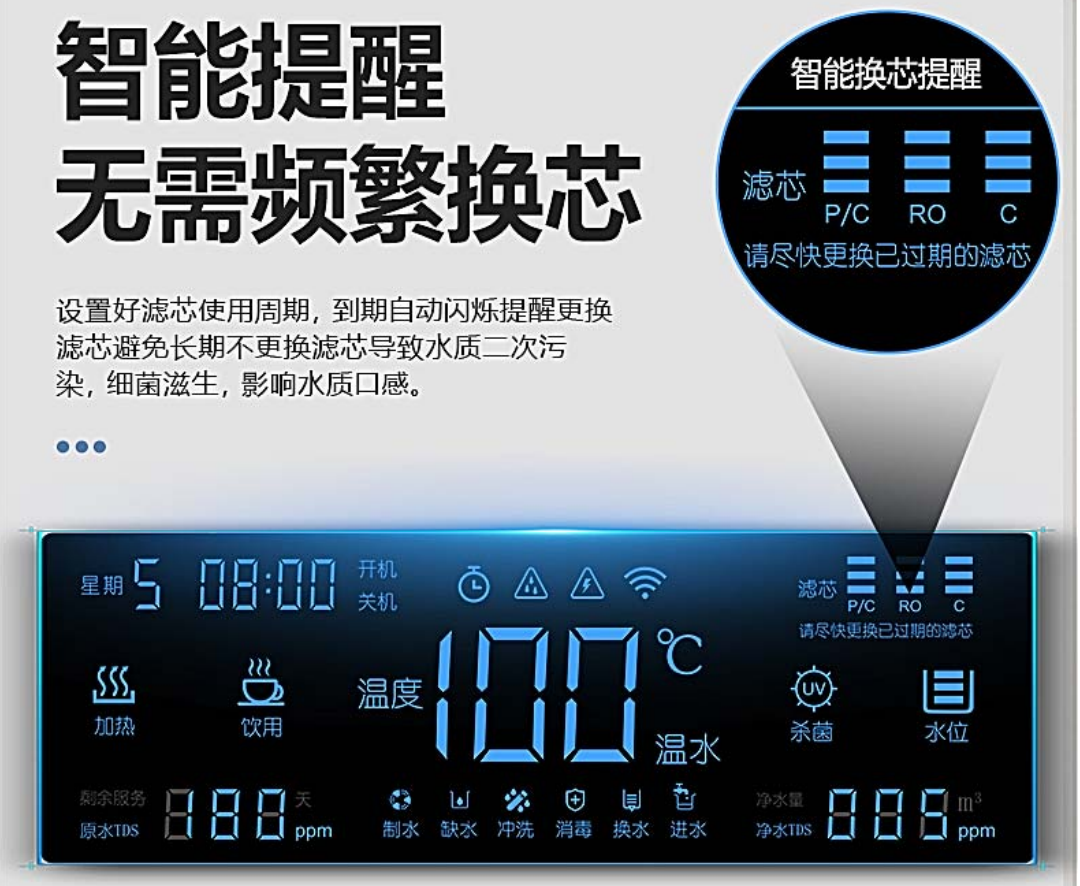

产品参数

Product parameters

产品型号	JN-3H
水嘴数量	1开2温开水
产品尺寸	80X40X128CM
龙头高度	36CM
水胆容量	28L
适合人数	100人
产 水 量	开水30L/H 温开水100L/H
功　　率	3000W
电　　压	220V　50Hz
过滤方式	三桶三级



*人工测量可能存在细微误差，请以实物为准

满足各种商业场合

办公室 医院 企业单位 酒店 食堂 学校 商场等

Hospitals, factories, factories, hotels, canteens, schools, shopping malls



学校



办公室



饭店



工厂



医院



茶楼