全众 QEUZONE

智能物联先行者

19年商用饮水技术沉淀



全国企业工程服务热线4006088819

节能认证产品 权威检测

只有符合国家标准的商品才有节能认证



CQC认证

节能认证

ISO认证



过滤加热
一体

304防生锈
水胆

高温消毒
换水排空

贴心智能
遥控操作

换芯提醒
无需频繁换芯

温开两用

支持多样化定制

刷卡/扫码/杯控/全温开水/加高
（详情请在线咨询客服）

提供采购合同 票据齐全

支持投标工程单授权项目 支持定制

正规普票/专票报销方便，购销合同已经律师检测



**联系在线客服
咨询详情**



买它就够了1机5用

花1份钱享受5台机器的功能，省钱省心







遥控控制定时预约烧水

高温消毒 换水排空

可消毒，可换水排空轻松应对工厂学校放假，长时间闲置
异味苦水，再用水也能放心喝



默认界面下（解锁后）长安-减少键-15秒，启动消毒功能
默认界面下（解锁后）长安-增加键-15秒，启动换水功能

更省电的热交换系统

水经过热交换器后，热水渐温。自来水渐热，水再进入内胆
即可快速沸腾加热，帮你剩下更多电费

Hospitals, factories, factories, hotels, canteens, schools, shopping malls

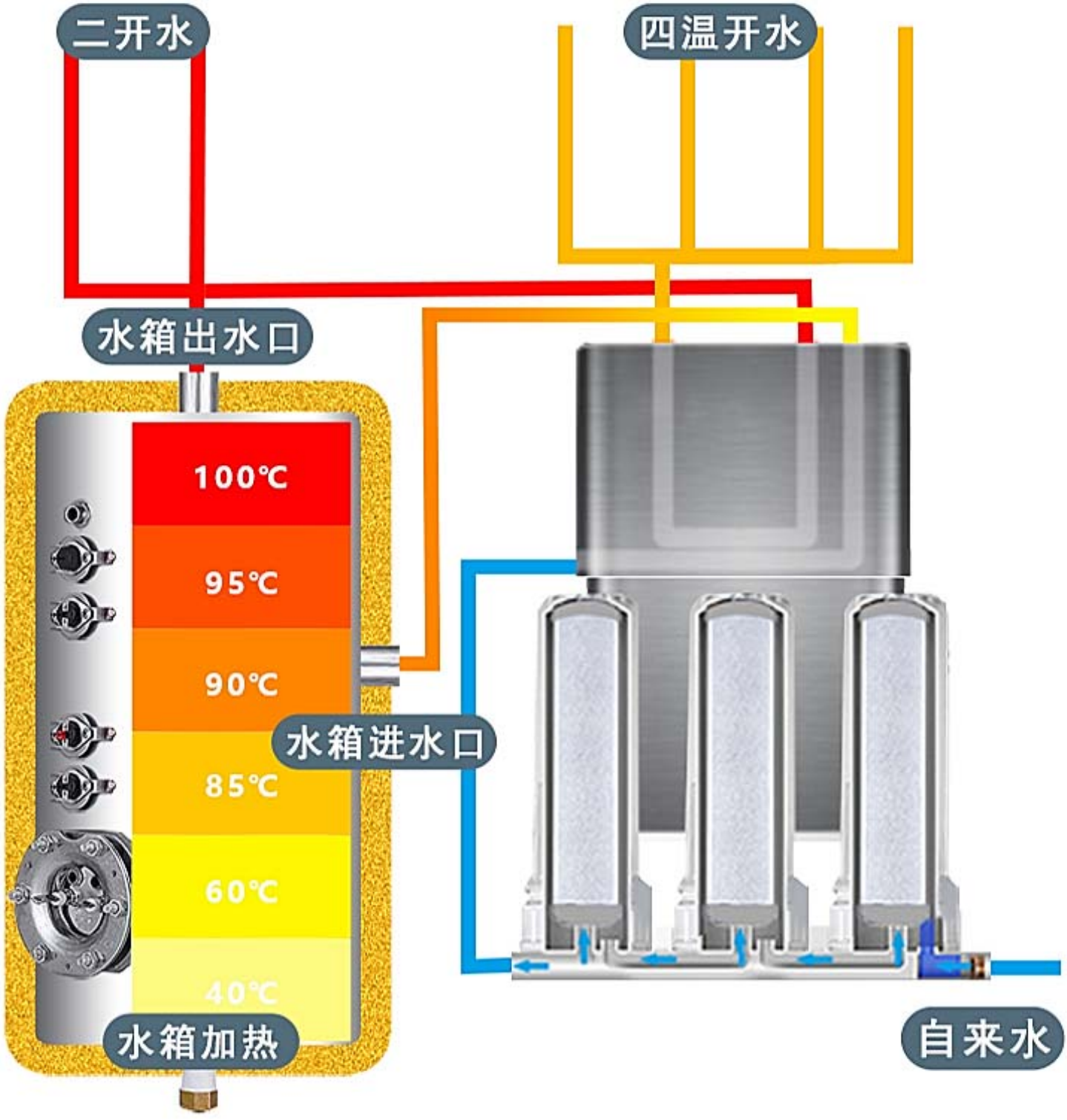

全天饮水无忧

35L	60L/H	350L/H	200人
水胆容量	开水	温开水	适合饮用人数

根据实际使用人数选择不同功率 容量的直饮水机
（以2开4温开水饮200人用为例）




350L
温开水
每小时出水
≈
70桶桶装水
≈
700瓶
500ml矿泉水
*数据仅供参考，如此类推

涉水卫生许可批件

只有符合国家标准的商品才可以授权



广东省涉及饮用水卫生安全产品
卫生许可批件

产品名称	QEUZONE 全众牌 JN-2A 型商用电开水器
产品类别	输配水设备
产品规格或型号	JN-2F、JN-2F、JN-4F、JN-4F、JN-5L、JN-6L、JN-6A、JN-2S、JN-3S、JN-4S、JN-6S、JN-2E、JN-3E、JN-4E、JN-6E、JN-2H、JN-3H、JN-4H、JN-6H、JN-2C、JN-3C、JN-5C、JN-6C、JN-2D、JN-3D、JN-2B、JN-2PD、JN-3PD5、JN-6D5、JN-6D5S、JN-3D2T、JN-6D2T、JN-17C、JN-2YF
申请单位	中山市全众饮水设备有限公司
申请单位地址	中山市民众镇东胜村三益路30号之一，厂房一、二层仓储场所，其场为：中山市民众镇东胜村三益路29号A幢（自加申报）（一厂多址）
实际生产企业	中山市全众饮水设备有限公司
实际生产企业地址	中山市民众镇东胜村三益路29号A幢
审批结论	经审核，该产品符合《生活饮用水卫生监督管理办法》的有关规定，现予批准。
批准文号	粤卫水字[2021]-12-第S0208号
批准日期	2021年12月02日
批件有效期	截至2025年12月01日
备注	1.本批件只对与所载明内容（包括名称、类别、规格、申请单位、企业、附件内容等）一致的产品有效，且必须在本批件注明的实际生产企业生产。 2.批准时仅对其所申请材料对应产品的卫生安全性进行了审核，未对其所宣传的功能和其他质量问题进行评价。

请于批件有效期届满前30日之前提出延续申请。

广东省卫生健康委员会（盖章）

广东省涉及饮用水卫生安全产品许可批件附件：

【产品说明】

类别：输配水设备（饮水机）

出水水质：符合《生活饮用水输配水设备及防护材料卫生安全评价规范》（2001）的要求。

【主要成分或部件】

型号	主要成分或部件名称、规格、型号、数量		外观要求
	不锈钢接触内胆	高压机箱	
	材质：304不锈钢冲压，304不锈钢电焊数量：1个	材质：304不锈钢拉丝管，304不锈钢二维码板，JN-5M	
JN-2F	5L	数量：1个	2.5L×1开1温
JN-2YF	2L	数量：1个	2.5L×1开1温
JN-4F	10L	数量：1个	4.5L×1开1温
JN-4YF	10L	数量：1个	4.5L×1开1温
JN-5L	5L	数量：1个	2.5L×1开1温
JN-5S	5L	数量：1个	2.5L×1开1温
JN-6L	10L	数量：1个	4.5L×1开1温
JN-6S	10L	数量：1个	4.5L×1开1温
JN-2E	5L	数量：1个	2.5L×1开1温
JN-3E	10L	数量：1个	4.5L×1开1温
JN-4E	10L	数量：1个	4.5L×1开1温
JN-6E	10L	数量：1个	4.5L×1开1温
JN-2H	5L	数量：1个	2.5L×1开1温
JN-3H	10L	数量：1个	4.5L×1开1温
JN-4H	10L	数量：1个	4.5L×1开1温
JN-6H	10L	数量：1个	4.5L×1开1温
JN-2C	5L	数量：1个	2.5L×1开1温
JN-3C	10L	数量：1个	4.5L×1开1温
JN-5C	10L	数量：1个	4.5L×1开1温
JN-6C	10L	数量：1个	4.5L×1开1温
JN-2D	5L	数量：1个	2.5L×1开1温
JN-3D	10L	数量：1个	4.5L×1开1温
JN-4D	10L	数量：1个	4.5L×1开1温
JN-6D	10L	数量：1个	4.5L×1开1温
JN-2PD	2L	数量：1个	1.5L×2.5开
JN-3PD5	3L	数量：1个	2.5L×2.5温
JN-6D5	6L	数量：1个	2.5L×2.5温
JN-6D5S	6L	数量：1个	2.5L×2.5温
JN-3D2T	3L	数量：1个	2.5L×2.5温
JN-6D2T	6L	数量：1个	2.5L×2.5温
JN-17C	17L	数量：1个	2.5L×2.5开
JN-2YF	2L	数量：1个	2.5L×2.5温

【使用范围】

以取自饮用水为原水。

【使用要求】

定期维护。

【备注】

此批件为新大陆 EINSHAN JN-2A 型商用电开水器（证号：粤卫水字[2021]-12-第S0208号）的新增品牌。

健康直饮水
304食品级水胆

安全无压胆，快速导热，安全无异味 不生锈，保证饮水健康卫生

Safe and pressure-free, fast heat conduction, safe and smell-free, no rust, ensure the health and sanitation of drinking water

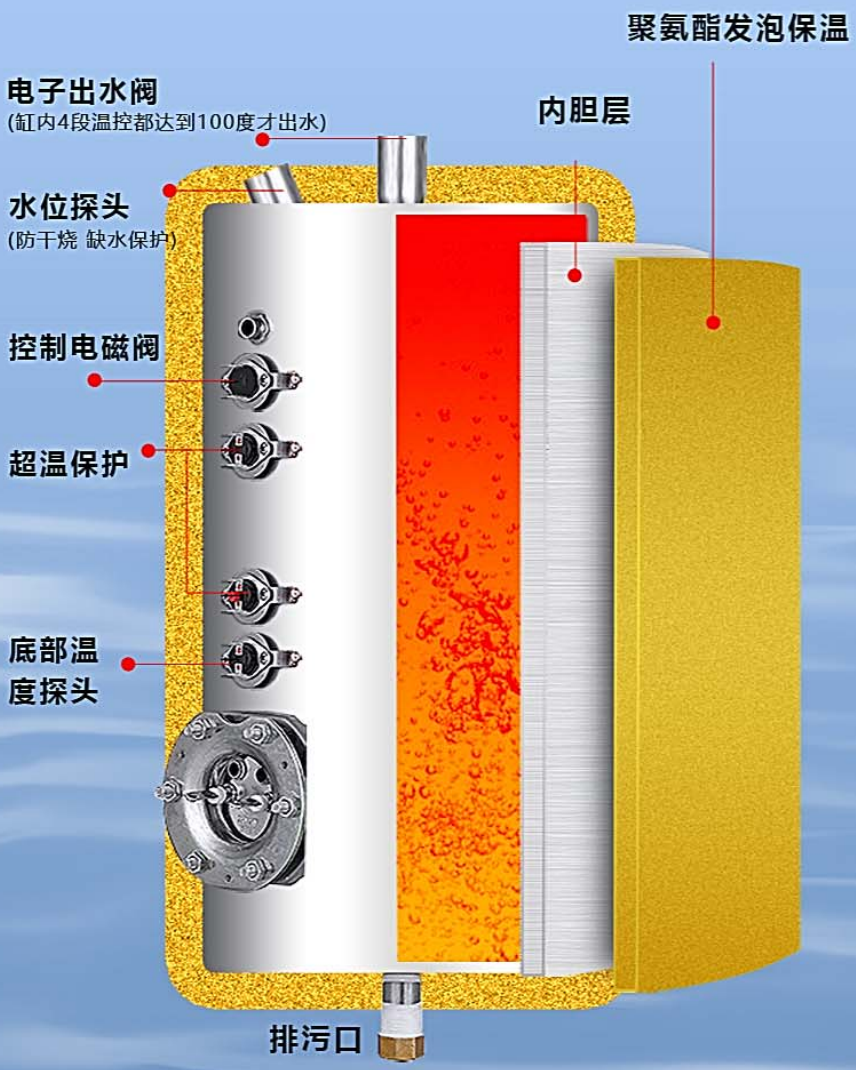

*结构示意图具体以实物为准

耐腐蚀/耐高温
耐腐蚀/耐高温

没有异味
口感更鲜纯

304材质
加热无重金属析出



安全无压内胆

饮水机使用过程中处于无压状态，以此提高内胆的安全性和使用寿命，减少使用安全隐患

喝水不怕拉肚子

确保开水经过100度真沸腾

确保喝的每一滴水都是加热至100度，冷热无混合 请放心饮用

=





节能款

加热块，耗电低
只沸腾，确保出水新鲜
可持续出水



普通款

整个内胆烧水，阴阳水混合
烧水慢。耗电高
重复沸腾加热。产生千沸水

自来水烧开了就干净吗？

管道老化 细菌滋生 二次污染 有害健康

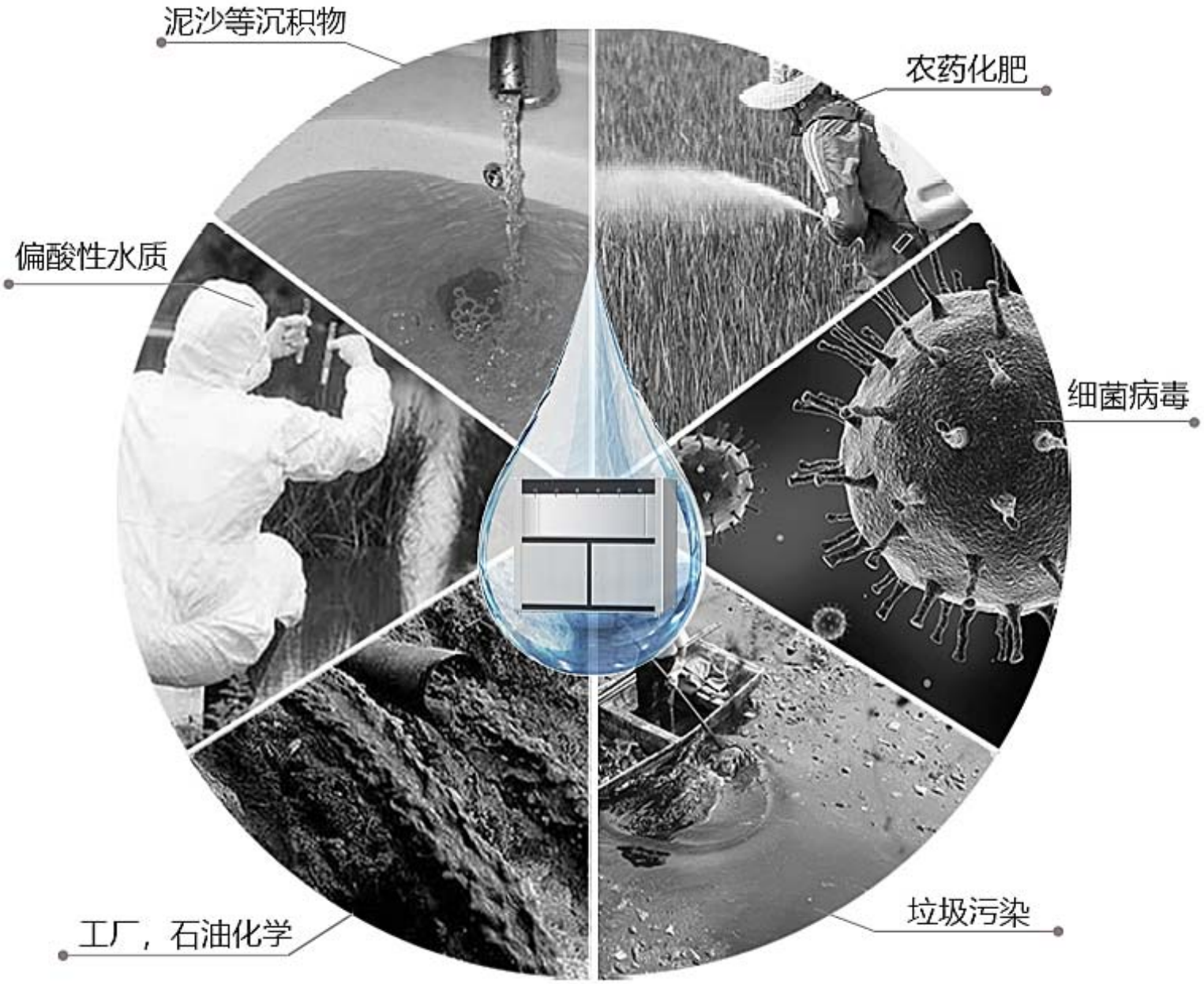

滤除重金属
保留有益物质

深度净化系统，在去除有害物质之余保留对人体
有益的钾、钙、钠、镁离子，达到直饮效果

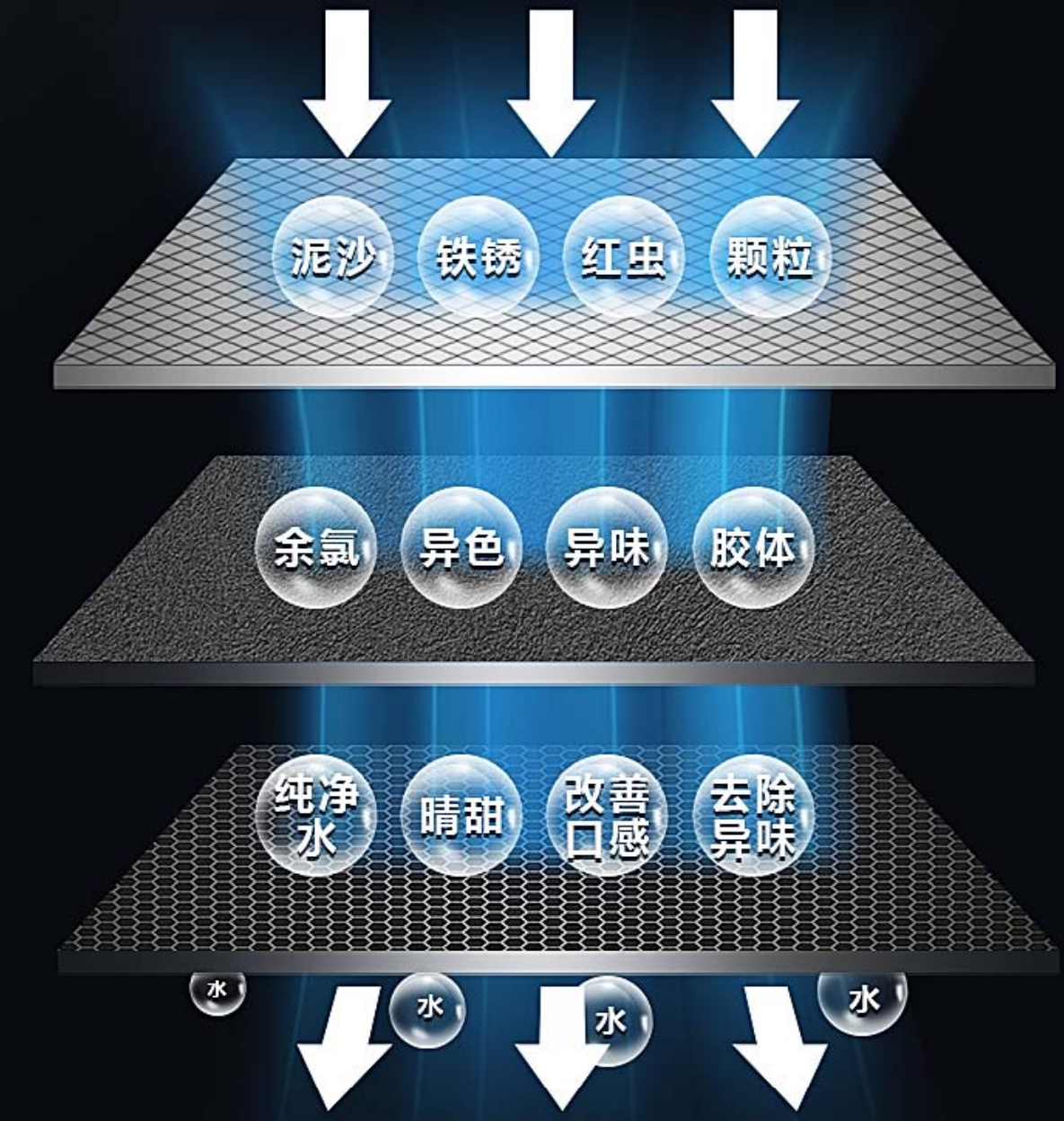

自来水 → PP → C → C → 水

PP棉滤芯　　颗粒活性炭　　压缩活性炭炭棒

*滤芯更换周期要按实际以当地水质情况决定

第1级PP滤芯

有效滤除细小固态悬浮物残留泥沙、余氯、微生虫、铁锈等大颗粒杂质等

更换周期（3-6个月）



针刺凹凸工艺
增加过滤面积

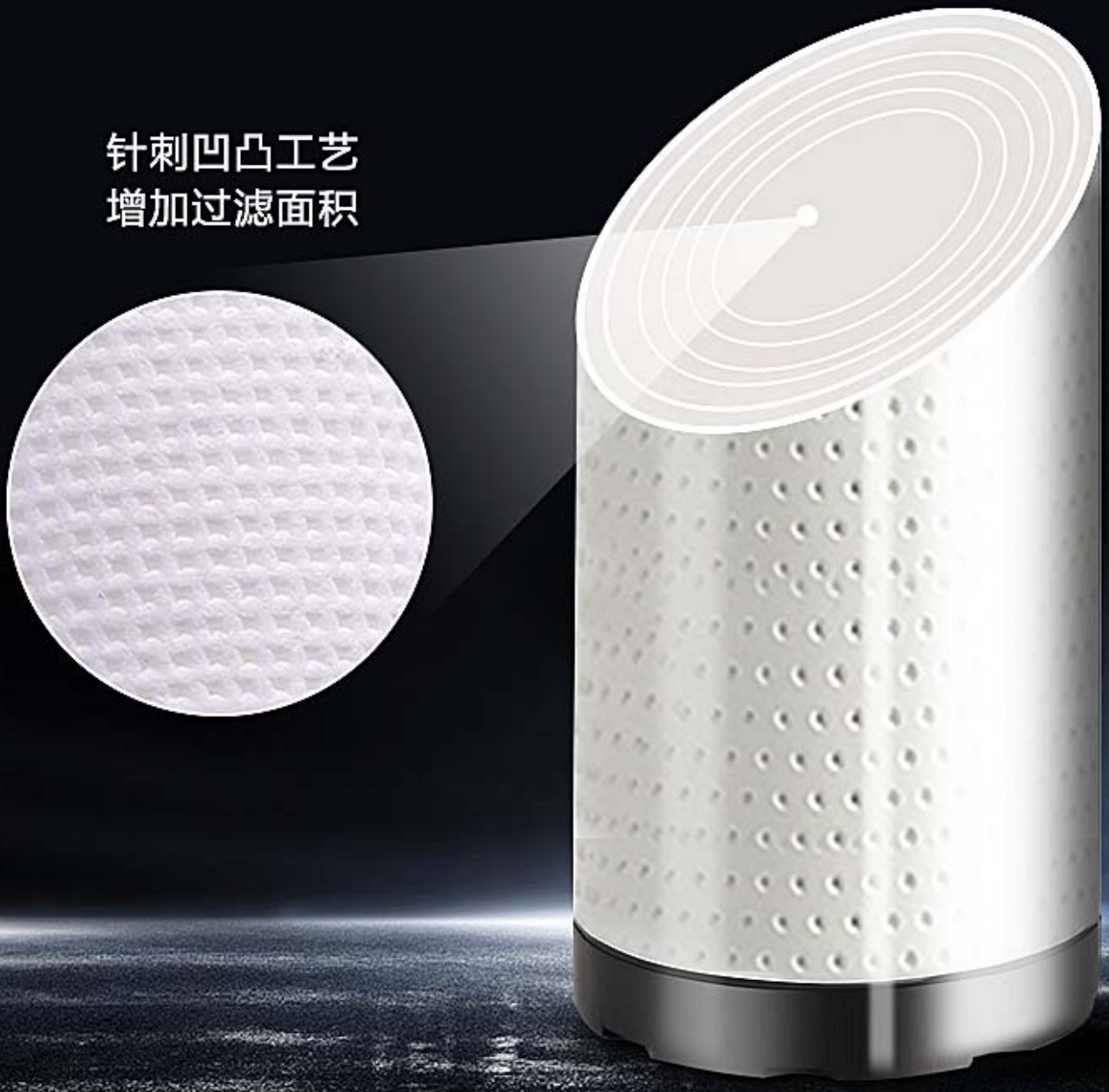

第2级颗粒活性炭过滤

采用高碘值1200mg/g的椰壳活性炭，更全面吸附水中的异味改善口感，使水质甘甜。

更换周期（>6-9个月）



小颗粒



悬浮物



胶体

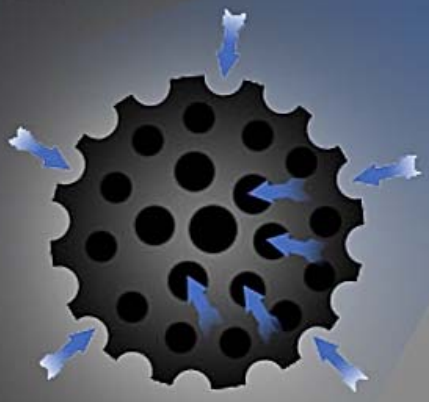

吸附性强





优

高碘值椰壳活性炭

增加了吸附面积，增强吸附能力

滤除余氯99%



劣

普通煤质炭

表面积小，吸附能力弱

第3级阻垢炭棒过滤

更有效降低水中的钙镁离子，吸附水中余氯、异味、有机物、重金属、有害物质等

更换周期（>6-9个月）



异色异味



余氯



有机物

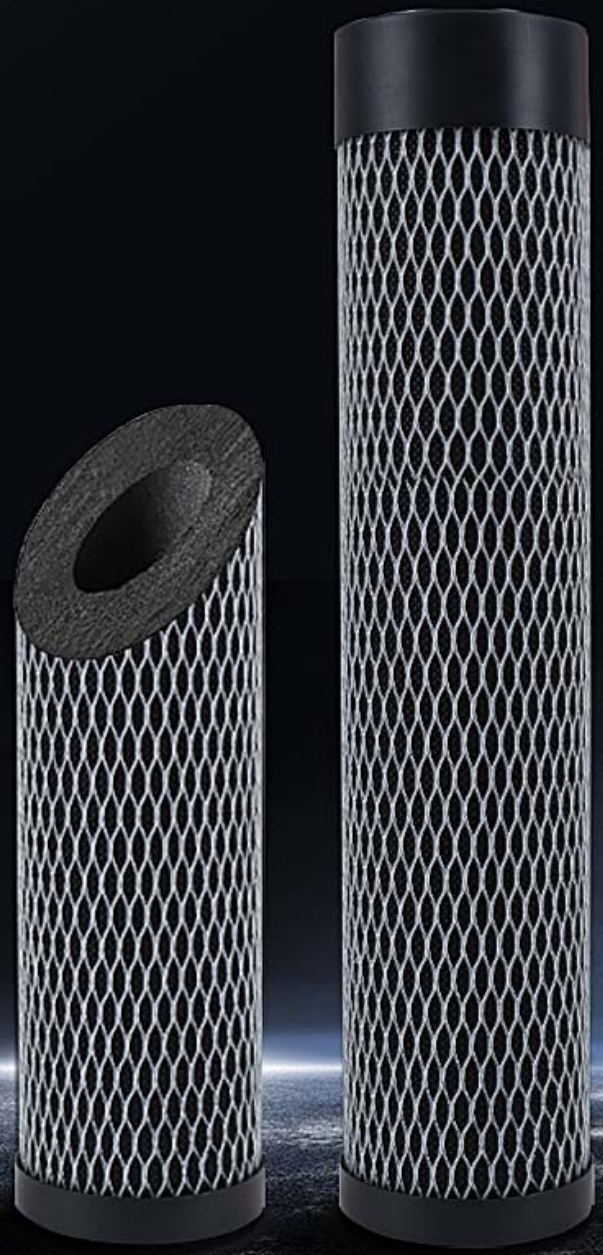

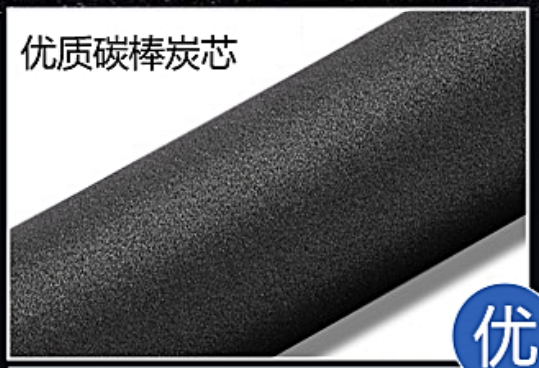

优

优质碳棒炭芯

材料安全 孔隙发达能有效去除水中的余氯钙镁离子，防止原水结垢吸附能力强

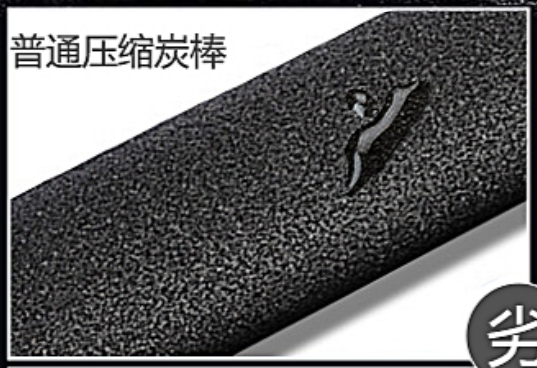

劣

普通压缩炭棒

净化效果差 重金属渗出超标 造成二次污染 水吸附能力相对较差

不用担心漏电和干烧
无人看守也放心!

采用漏电保护开关插头，断电保护0.01秒,当开水器出现缺水情况
防干烧系统自动停止加热保护机器和你的人身安全



各功能运行状态一目了然

智能提醒
无需频繁换芯

设置好滤芯使用周期，到期自动闪烁提醒更换滤芯避免长期不更换滤芯导致水质二次污染，细菌滋生，影响水质口感。



产品参数

Product parameters

产品型号	JN-6H



水嘴数量	2开4温开水	适合人数	200人
产品尺寸	150X45X128CM	开 水 量	开水60L/H
龙头高度	36CM	温开水量	温开水350L/H
水胆体积	35L	功　　率	6000W
过滤方式	三桶三级	电　　压	380V 50Hz

*人工测量可能存在细微误差，请以实物为准

满足各种商业场合

办公室 医院 企业单位 酒店 食堂 学校 商场等

Hospitals, factories, factories, hotels, canteens, schools, shopping malls



学校



办公室



饭店



工厂



医院



茶楼