全众 QEUZONE

智能物联先行者

19年商用饮水技术沉淀



全国企业工程服务热线4006088819

节能认证产品 权威检测

只有符合国家标准的商品才有节能认证



CQC认证

节能认证

ISO认证

支持多样化定制

刷卡/扫码/杯控/全温开水/加高
（详情请在线咨询客服）

提供采购合同 票据齐全

支持投标工程单授权项目 支持定制

正规普票/专票报销方便，购销合同已经律师检测



联系在线客服
咨询详情



连续供水 **开水不用等**

餐厅茶楼开水机

RO反渗透/速热烧水



智能高温杀菌

智能滤芯冲洗

智能换水保鲜

智能故障上报

智能记忆开关机

智能换芯

不锈钢面板

步进式加热

缺水防干烧

涉水卫生许可批件

只有符合国家标准的商品才可以授权

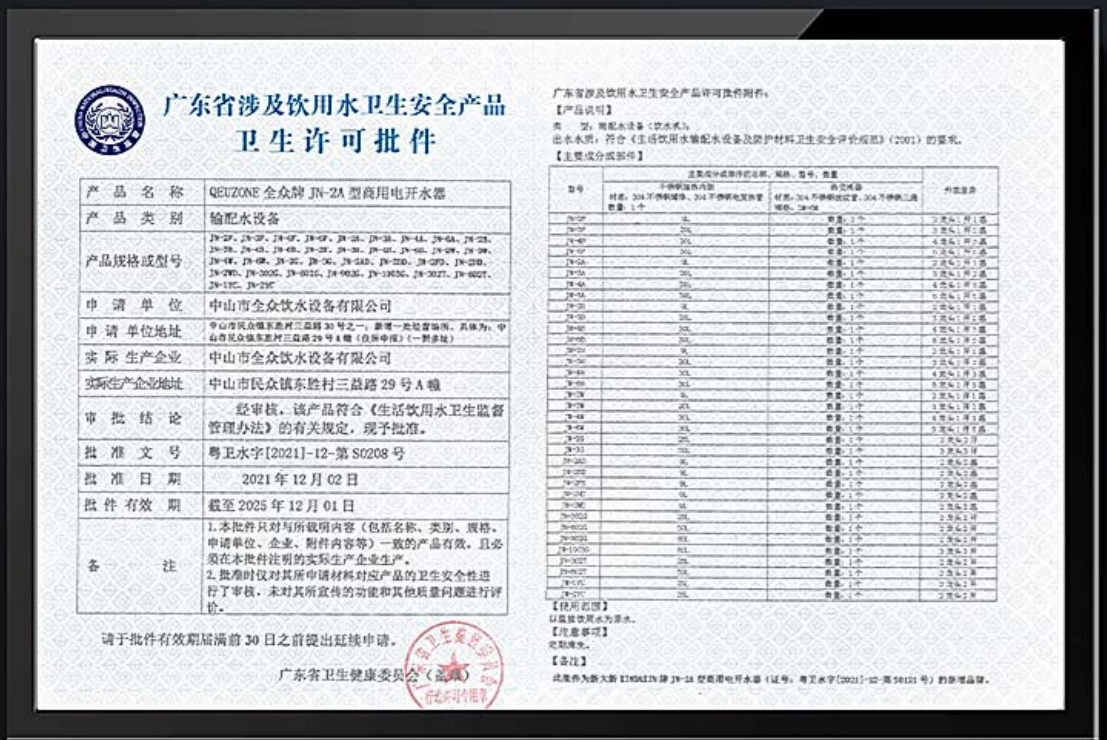

广东省涉及饮用水卫生安全产品
卫生许可批件

产品名称	QEUZONE 全众牌 JN-2A 型商用电开水器
产品类别	输配水设备
产品规格或型号	JN-2F、JN-3F、JN-4F、JN-5F、JN-2A、JN-3A、JN-4A、JN-5A、JN-2B、JN-3B、JN-4B、JN-5B、JN-2E、JN-3E、JN-4E、JN-5E、JN-2W、JN-3W、JN-4W、JN-5W、JN-2C、JN-3C、JN-2AD、JN-2BD、JN-2FD、JN-2ED、JN-2WD、JN-3DZC、JN-6DZC、JN-9DZC、JN-13DZC、JN-3DZT、JN-6DZT、JN-13TC、JN-2YC
申请单位	中山市全众饮水设备有限公司
申请单位地址	中山市民众镇东胜村三益路 30 号之一，新增一处检查场所，具体为：中山市民众镇东胜村三益路 29 号 A 幢（住所申报）（一到多址）
实际生产企业	中山市全众饮水设备有限公司
实际生产企业地址	中山市民众镇东胜村三益路 29 号 A 幢
审批结论	经审核，该产品符合《生活饮用水卫生监督管理办法》的有关规定，现予批准。
批准文号	粤卫水字[2021]-12-第 S0208 号
批准日期	2021 年 12 月 02 日
批件有效期	截至 2025 年 12 月 01 日
备注	1.本批件只对与所载明内容（包括名称、类别、规格、申请单位、企业、附件内容等）一致的产品有效，且必须在本批件注明的实际生产企业生产。 2.批准时仅对其所申请材料对应产品的卫生安全性进行了审核，未对其所宣传的功能和其他质量问题进行评价。

请于批件有效期届满前 30 日之前提出延续申请。

广东省卫生健康委员会（盖章）

广东省涉及饮用水卫生安全产品许可批件附件：

【产品说明】

类　型：输配水设备（饮水机）。

出水水质：符合《生活饮用水输配水设备及防护材料卫生安全评价规范》（2001）的要求。

【主要成分或部件】

型号	主要成分或部件的名称、规格、型号、数量		外观显示
	不锈钢面板内容 材质：304 不锈钢面板、304 不锈钢电发热管 数量：1 个	热交换器 材质：304 不锈钢面板管、304 不锈钢三角 规格：JN-2A	
JN-2F	2L	数量：1 个	2 发光 1 开 1 盘
JN-3F	3L	数量：1 个	3 发光 1 开 2 盘
JN-4F	3L	数量：1 个	4 发光 1 开 2 盘
JN-5F	3L	数量：1 个	5 发光 1 开 2 盘
JN-2A	2L	数量：1 个	2 发光 1 开 1 盘
JN-3A	2L	数量：1 个	3 发光 1 开 2 盘
JN-4A	2L	数量：1 个	4 发光 1 开 2 盘
JN-5A	3L	数量：1 个	5 发光 1 开 2 盘
JN-2B	2L	数量：1 个	2 发光 1 开 1 盘
JN-3B	2L	数量：1 个	3 发光 1 开 2 盘
JN-4B	3L	数量：1 个	4 发光 1 开 2 盘
JN-5B	3L	数量：1 个	5 发光 1 开 2 盘
JN-2E	2L	数量：1 个	2 发光 1 开 1 盘
JN-3E	2L	数量：1 个	3 发光 1 开 2 盘
JN-4E	3L	数量：1 个	4 发光 1 开 2 盘
JN-5E	3L	数量：1 个	5 发光 1 开 2 盘
JN-2W	2L	数量：1 个	2 发光 1 开 1 盘
JN-3W	2L	数量：1 个	3 发光 1 开 2 盘
JN-4W	3L	数量：1 个	4 发光 1 开 2 盘
JN-5W	3L	数量：1 个	5 发光 1 开 2 盘
JN-2C	2L	数量：1 个	2 发光 2 开
JN-3C	3L	数量：1 个	3 发光 2 开
JN-2AD	2L	数量：1 个	2 发光 2 盘
JN-2BD	2L	数量：1 个	2 发光 2 盘
JN-2FD	2L	数量：1 个	2 发光 2 盘
JN-2ED	2L	数量：1 个	2 发光 2 盘
JN-2WD	2L	数量：1 个	2 发光 2 盘
JN-3DZC	2L	数量：1 个	2 发光 2 开
JN-6DZC	3L	数量：1 个	2 发光 2 开
JN-9DZC	3L	数量：1 个	2 发光 2 开
JN-13DZC	3L	数量：1 个	2 发光 2 开
JN-3DZT	2L	数量：1 个	2 发光 2 开
JN-6DZT	3L	数量：1 个	2 发光 2 开
JN-13TC	2L	数量：1 个	2 发光 2 开
JN-2YC	2L	数量：1 个	2 发光 2 开

【使用范围】

以直接饮用水为原水。

【注意事项】

定期清洗。

【备注】

此批件为新大新 EINSAIN 牌 JN-2A 型商用电开水器（证号：粤卫水字[2021]-12-第 S0121 号）的新增品牌。

喝水不怕拉肚子
食品级304不锈钢水箱

采用304食品级不锈钢发热管，快速沸腾，无需久等
取水不间断更实用

=

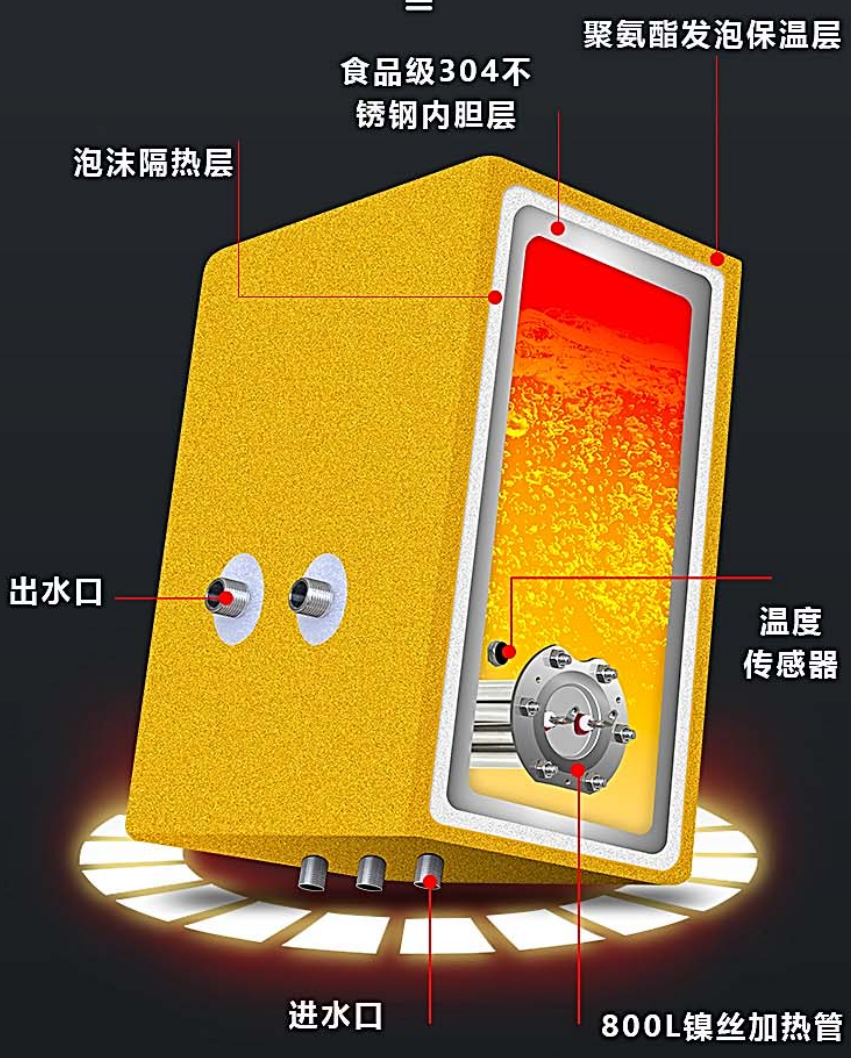

*结构示意图具体以实物为准

耐腐蚀/耐高温
耐腐蚀/耐高温

没有异味
口感更鲜纯

304材质
加热无重金属析出

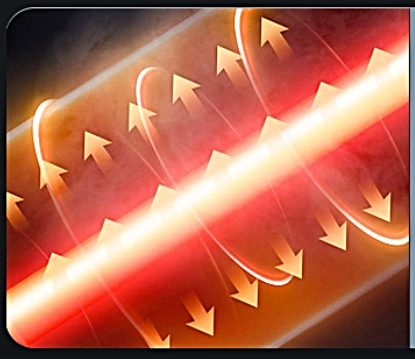

安全无压内胆

饮水机使用过程中处于无压状态，以此提高内胆的安全性和使用寿命，减少使用安全隐患

全聚氨酯保温 热蒸汽回收

热能回收节约成本更省电



省电 30~45%





大容量供水，避免排队

无需久等，避免因烧水或出水量小降低效率

以2开每小时90L连续供水开水为例*



100L

水胆体积



90L/H

开水出水量



150人

适合饮用人数



你喝的水健康吗?

烧开的水也无法去除日常“重型水”，余氯，泥沙杂质、重金属、铅汞、铁锈、虫卵等有害物质。

悬浮颗粒
铁锈、泥沙

无机物
亚硝酸盐、氟化物

重金属
铅、镉、汞、铬、砷



漂白粉

泥沙

虫卵

铁锈

重金属

余氯

细菌病毒

多重过滤系统

每一口都是新鲜净水

可以过滤水垢及重金属、细菌病毒、有机物等

改善口感并有效防止水垢形成

*滤芯更换周期要按实际以当地水质情况决定



① PP棉滤芯	② 前置炭棒	③ RO反渗透膜	④ 后置活性炭
(3-6个月)	(8-12个月)	(18-24个月)	(8-12个月)
过滤泥沙、铁锈、红虫、悬浮物、大颗粒杂质等	净化水质,改善口感让纯净水在入口时更加甘甜可口	过滤0.001微米的细菌病毒	净化水质,改善口感让纯净水在入口时更加甘甜可口

鲜活水 即滤即喝
RO反渗透过滤系统

去除水中除水分子以外的99%以上的所有杂质出水为纯净水，
解决高污染水和高硬度水的处理让您喝上高品质健康水

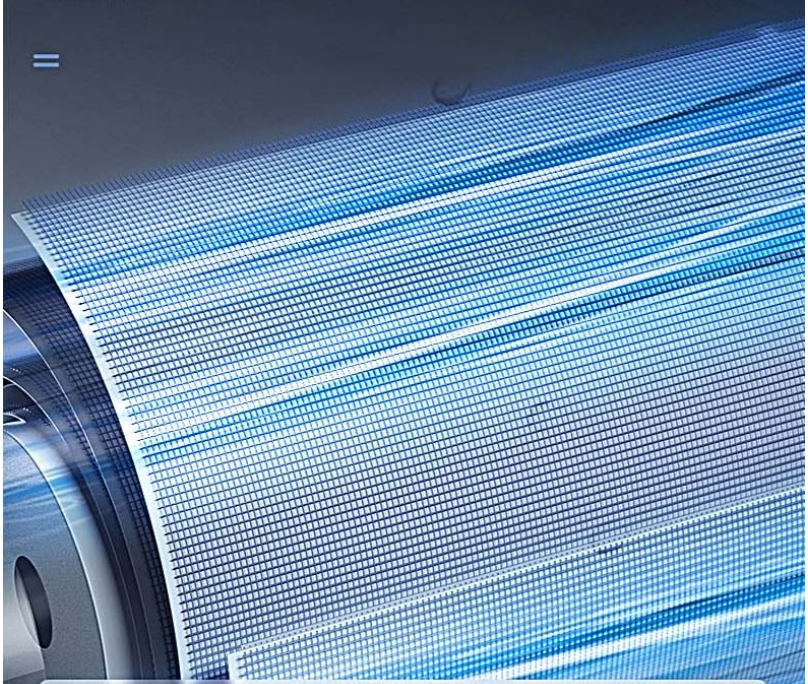

微滤	超滤	纳滤	反渗透
		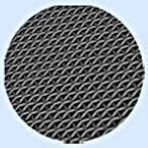	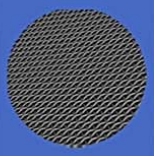
过滤精度 **10微米**	过滤精度 **0.01微米**	过滤精度 **0.001微米**	过滤精度 **0.0001微米**
只能滤除 大颗粒污染物 铁锈，石头	滤除大部分有 害物质及部分有 机物保留矿物质	滤除少量重金属 保留矿物质	接近纯水 蒸馏水
重金属去除率	重金属去除率	重金属去除率	重金属去除率
0%	0%	75%	98%

RO滤芯为部分饮水机拥有，其他款饮水机可定制，详情请咨询客服
*注：数据来源于网络，数据取自均值，仅供参考。
滤芯为消耗品，不同地区水质使用寿命不同，请定期更换

滤芯
权威检测

质量的保障
使用更放心



高度设计更合理
接水更加方便

既可以用水杯，茶壶接水，也可以使用保温杯
机身高度适中，再也不用鞠躬接水了

Self-cleaning anti-cleaning, filter reminder function
4 block large capacity, triple five filter

=



WATER DISPENSER

不用担心漏电和干烧
无人看守也放心!

采用漏电保护开关插头，断电保护0.01秒,当开水器出现缺水情况
防干烧系统自动停止加热保护机器和你的人身安全

The newly upgraded micro-computer switch is equipped with automatic

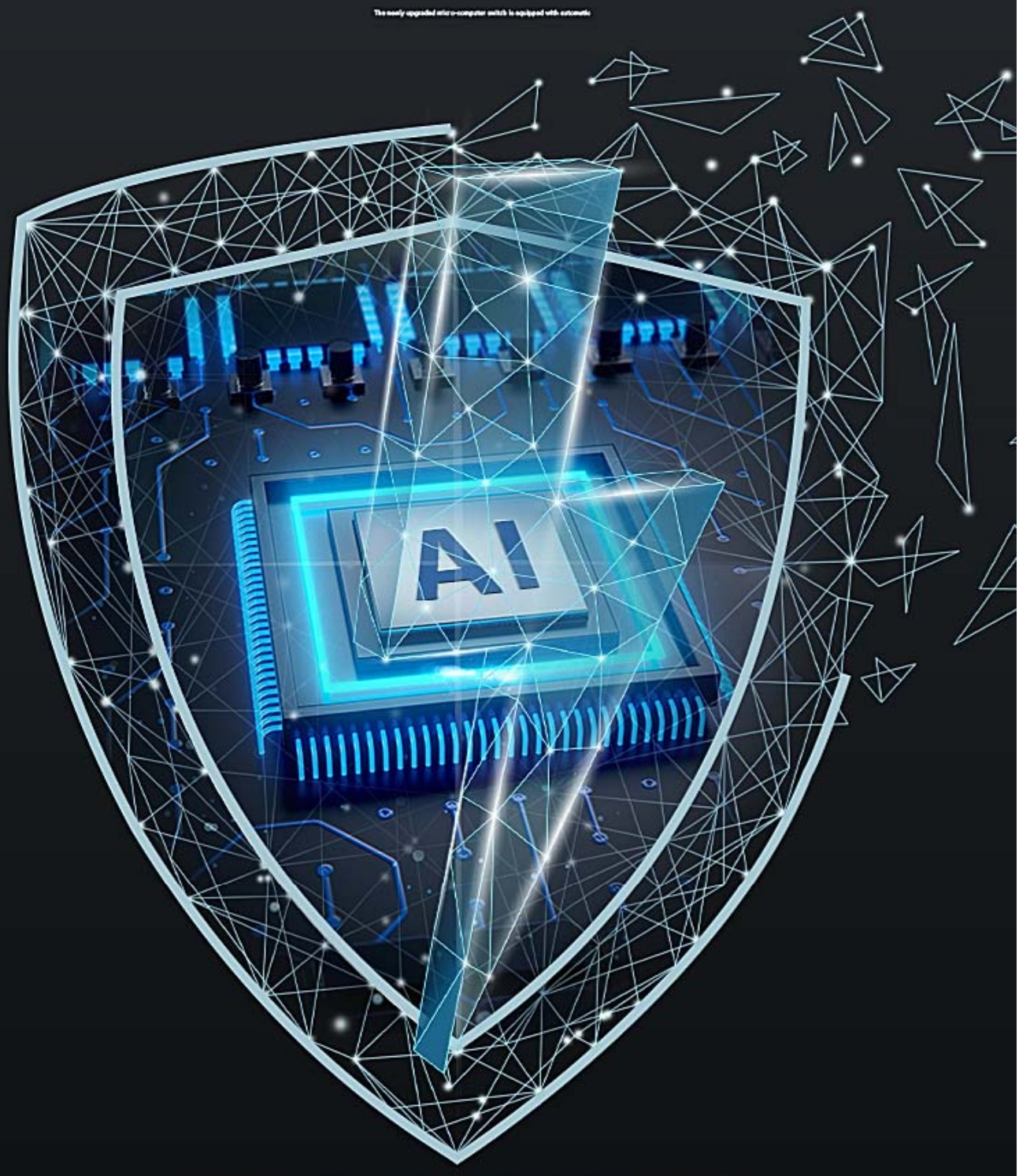

WATER DISPENSER

智能预约定时开关机

提前定时设置好时间 放心喝上健康水

Set the time in advance and drink healthy water at ease





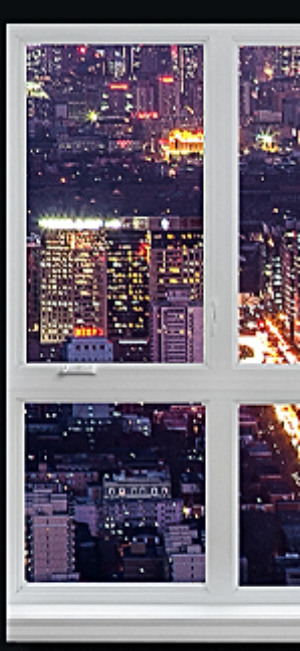

08:00 AM
设定机器自动开机

开始烧水

08:00 AM
上班工作开始

PM18:00
下班工作关闭

停止烧水

PM08:00
设定机器自动关机

安装示意图

安装机器只做参考，具体参数以购买原机机型为准



产品参数

产品货号	JN-1003G
水嘴数量	2开1直饮
产品尺寸	55X60X176CM
水箱体积	100L（含保温层）
适合人数	150人
龙头高度	37CM
产 水 量	开水90L/H
功　　率	9000W
电　　压	380V 50Hz
过滤方式	RO400G 6G压力桶



*人工测量可能存在细微误差，请以实物为准

满足各种商业场合

茶楼 餐厅 酒店 食堂 车站快速加热，随时喝水

Hospitals, factories, factories, hotels, canteens, schools, shopping malls



宿舍



茶楼



酒店



车站



医院



餐厅