全众 QEUZONE

智能物联先行者

19年商用饮水技术沉淀



全国企业工程服务热线4006088819

节能认证产品 权威检测

只有符合国家标准的商品才有节能认证



CQC认证

节能认证

ISO认证

支持多样化定制

刷卡/扫码/杯控/全温开水/加高
（详情请在线咨询客服）

提供采购合同 票据齐全

支持投标工程单授权项目 支持定制

正规普票/专票报销方便，购销合同已经律师检测



联系在线客服
咨询详情



连续供水 **开水不用等**

餐厅茶楼开水机

RO反渗透/速热烧水



智能高温杀菌

智能滤芯冲洗

智能换水保鲜

智能故障上报

智能记忆开关机

智能换芯

不锈钢面板

步进式加热

缺水防干烧

涉水卫生许可批件

只有符合国家标准的商品才可以授权

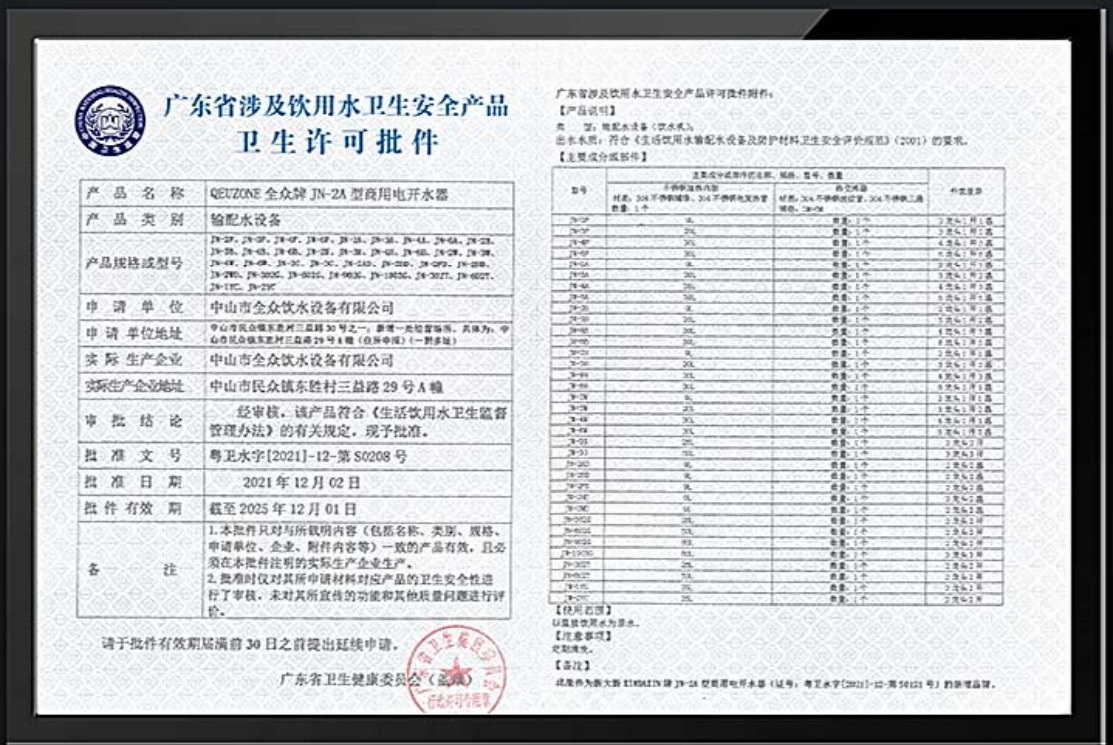

广东省涉及饮用水卫生安全产品
卫生许可批件

产品名称	QEUZONE 全众牌 JN-2A 型商用电开水器
产品类别	输配水设备
产品规格或型号	JN-2F、JN-3F、JN-4F、JN-5F、JN-2S、JN-3S、JN-4S、JN-5S、JN-6S、JN-2B、JN-3B、JN-4B、JN-5B、JN-6B、JN-2H、JN-3H、JN-4H、JN-5H、JN-6H、JN-3C、JN-5C、JN-2SD、JN-2DD、JN-2FD、JN-2HD、JN-2WD、JN-3WD、JN-4WD、JN-5WD、JN-6WD、JN-10WD、JN-3027、JN-4027、JN-5027、JN-6027、JN-17C、JN-23C
申请单位	中山市全众饮水设备有限公司
申请单位地址	中山市民众镇东胜村三益路30号之一；参观一类检查场所。其地为：中山市民众镇东胜村三益路29号A幢（自报申报）（一照多址）
实际生产企业	中山市全众饮水设备有限公司
实际生产企业地址	中山市民众镇东胜村三益路29号A幢
审批结论	经审核，该产品符合《生活饮用水卫生监督管理办法》的有关规定，现予批准。
批准文号	粤卫水字[2021]-12-第S0208号
批准日期	2021年12月02日
批件有效期	截至2025年12月01日
备注	1.本批件只对与所载明内容（包括名称、类别、规格、申请单位、企业、附件内容等）一致的产品有效，且必须在本批件注明的实际生产企业生产。 2.批准时仅对其所申请材料对应产品的卫生安全性进行了审核，未对其所宣传的功能和其他质量问题进行评价。

请于批件有效期届满前30日之前提出延续申请。

广东省卫生健康委员会（盖章）

广东省涉及饮用水卫生安全产品许可批件附件：

【产品说明】

类　　别：输配水设备（饮水机）。

出水水质：符合《生活饮用水输配水设备及防护材料卫生安全评价规范》（2001）的要求。

【主要成分或部件】

型号	主要成分或部件的名称、规格、型号、数量		外观描述
	不锈钢储热内胆 材质：304不锈钢储热、304不锈钢电加热管 数量：1个	热交换器 材质：304不锈钢出水管、304不锈钢二通 铜色、JN-04	
JN-2F	2L	数量：1个	2英头1用1直
JN-3F	3L	数量：1个	3英头1用1直
JN-4F	4L	数量：1个	4英头1用1直
JN-5F	5L	数量：1个	5英头1用1直
JN-2A	2L	数量：1个	2英头1用1直
JN-3A	3L	数量：1个	3英头1用1直
JN-4A	4L	数量：1个	4英头1用1直
JN-5A	5L	数量：1个	5英头1用1直
JN-2S	2L	数量：1个	2英头1用1直
JN-3S	3L	数量：1个	3英头1用1直
JN-4S	4L	数量：1个	4英头1用1直
JN-5S	5L	数量：1个	5英头1用1直
JN-6S	6L	数量：1个	6英头1用1直
JN-2B	2L	数量：1个	2英头1用1直
JN-3B	3L	数量：1个	3英头1用1直
JN-4B	4L	数量：1个	4英头1用1直
JN-5B	5L	数量：1个	5英头1用1直
JN-6B	6L	数量：1个	6英头1用1直
JN-2H	2L	数量：1个	2英头1用1直
JN-3H	3L	数量：1个	3英头1用1直
JN-4H	4L	数量：1个	4英头1用1直
JN-5H	5L	数量：1个	5英头1用1直
JN-6H	6L	数量：1个	6英头1用1直
JN-3C	3L	数量：1个	3英头1用1直
JN-5C	5L	数量：1个	5英头1用1直
JN-2SD	2L	数量：1个	2英头2直
JN-2DD	2L	数量：1个	2英头2直
JN-2FD	2L	数量：1个	2英头2直
JN-2HD	2L	数量：1个	2英头2直
JN-2WD	2L	数量：1个	2英头2直
JN-3WD	3L	数量：1个	3英头2直
JN-4WD	4L	数量：1个	4英头2直
JN-5WD	5L	数量：1个	5英头2直
JN-6WD	6L	数量：1个	6英头2直
JN-10WD	10L	数量：1个	10英头2直
JN-3027	3L	数量：1个	3英头2用
JN-4027	4L	数量：1个	4英头2用
JN-5027	5L	数量：1个	5英头2用
JN-6027	6L	数量：1个	6英头2用
JN-17C	17L	数量：1个	17英头2用
JN-23C	23L	数量：1个	23英头2用

【使用范围】

以直接饮用水为原水。

【注意事项】

定期清洗。

【备注】

此批件为新大新 SINDAXIN 牌 JN-2A 型商用电开水器（证号：粤卫水字[2021]-12-第S0123号）的新增品牌。

喝水不怕拉肚子
食品级304不锈钢水箱

采用304食品级不锈钢发热管，快速沸腾，无需久等
取水不间断更实用

=

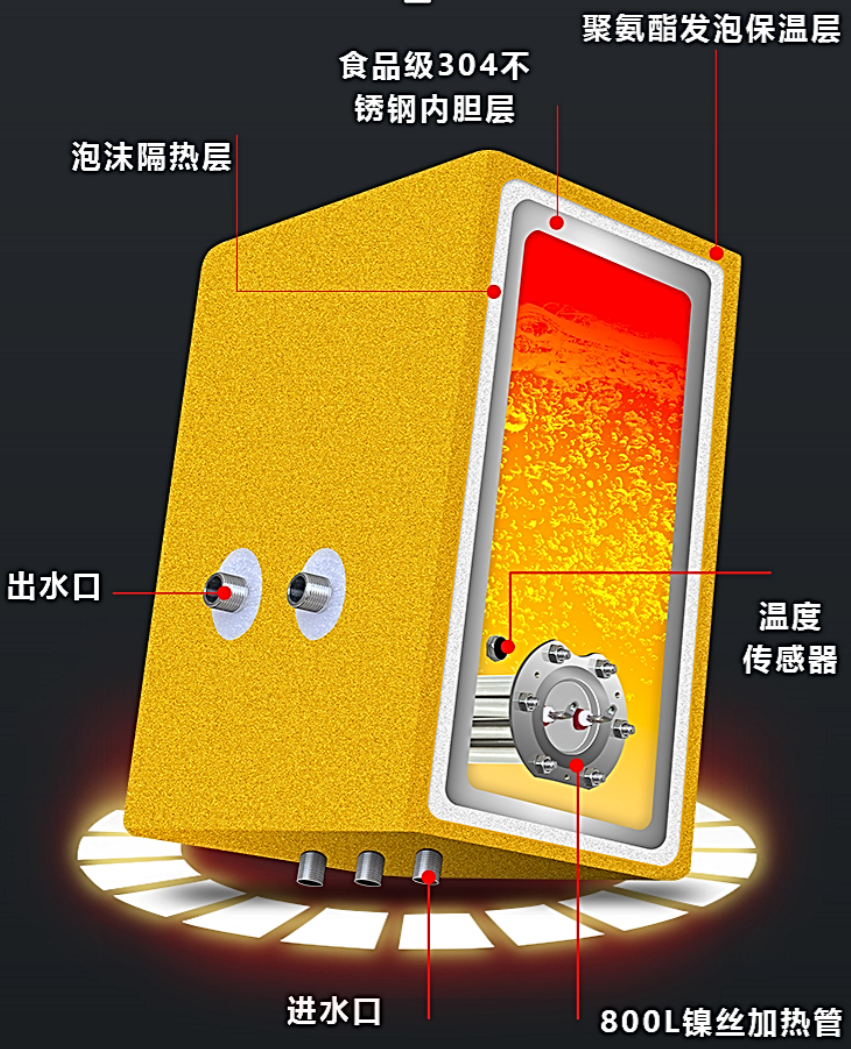

*结构示意图具体以实物为准

耐腐蚀/耐高温
耐腐蚀/耐高温

没有异味
口感更鲜纯

304材质
加热无重金属析出



安全无压内胆

饮水机使用过程中处于无压状态，以此提高内胆的安全性和使用寿命，减少使用安全隐患

全聚氨酯保温 热蒸汽回收

热能回收节约成本更省电



省电 30~45%



步进款

步进式逐层加热
冷热分层无混合水
杜绝干滚水，节能省电。



普通款

整个内胆烧水，阴阳水混合
烧水慢。耗电高
重复沸腾加热。产生千沸水

全天不间断供水

轻松满足50人饮用需求

以一开一直饮每小时30L连续供水开水为例*



30L

水箱体积



30L/H

开水出水量



50人

适合饮用人数



你喝的水健康吗?

烧开的水也无法去除日常“重型水”，余氯，泥沙杂质、重金属、铅汞、铁锈、虫卵等有害物质。

悬浮颗粒
铁锈、泥沙

无机物
亚硝酸盐、氟化物

重金属
铅、镉、汞、铬、砷



漂白粉

泥沙

虫卵

铁锈

重金属

余氯

细菌病毒

多重过滤系统
每一口都是新鲜净水

可以过滤水垢及重金属、细菌病毒、有机物等
改善口感并有效防止水垢形成

*滤芯更换周期要按实际以当地水质情况决定



1 PP棉滤芯
(3-6个月)
过滤泥沙、铁锈红虫、悬浮物大颗粒杂质等

2 前置炭棒
(8-12个月)
更全面的吸收水中余氯、异味、有机物重金属等有害物质

3 颗粒活性炭
(8-12个月)
有效吸附余氯、异色异味，净化水质,改善口感让纯净水在入口时更加甘甜可口

4 RO反渗透膜
(18-24个月)
过滤0.0001微米的细菌病毒

5 T33活性碳
(8-12个月)
有效吸附余氯异色异味，过滤泥沙铁锈风，滤出微微甘甜的水质

鲜活水 即滤即喝
RO反渗透过滤系统

去除水中除水分子以外的99%以上的所有杂质出水为纯净水，
解决高污染水和高硬度水的处理让您喝上高品质健康水



微滤	超滤	纳滤	反渗透
	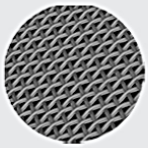	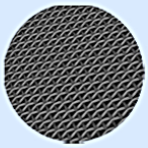	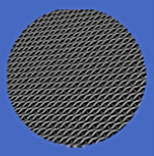
过滤精度 **10微米**	过滤精度 **0.01微米**	过滤精度 **0.001微米**	过滤精度 **0.0001微米**
只能滤除 大颗粒污染物 铁锈，石头	滤除大部分有 害物质及部分有 机物保留矿物质	滤除少量重金属 保留矿物质	接近纯水 蒸馏水
重金属去除率	重金属去除率	重金属去除率	重金属去除率
0%	0%	75%	98%

RO滤芯为部分饮水机拥有，其他款饮水机可定制，详情请咨询客服
*注：数据来源于网络，数据取自均值，仅供参考。
滤芯为消耗品，不同地区水质使用寿命不同，请定期更换

滤芯
权威检测

质量的保障
使用更放心



高度设计更合理
接水更加方便

既可以用水杯，茶壶接水，也可以使用保温杯
机身高度适中，再也不用鞠躬接水了

Self-cleaning anti-cleaning, filter reminder function
4 block large capacity, triple five filter



WATER DISPENSER

不用担心漏电和干烧
无人看守也放心!

采用漏电保护开关插头，断电保护0.01秒,当开水器出现缺水情况
防干烧系统自动停止加热保护机器和你的人身安全

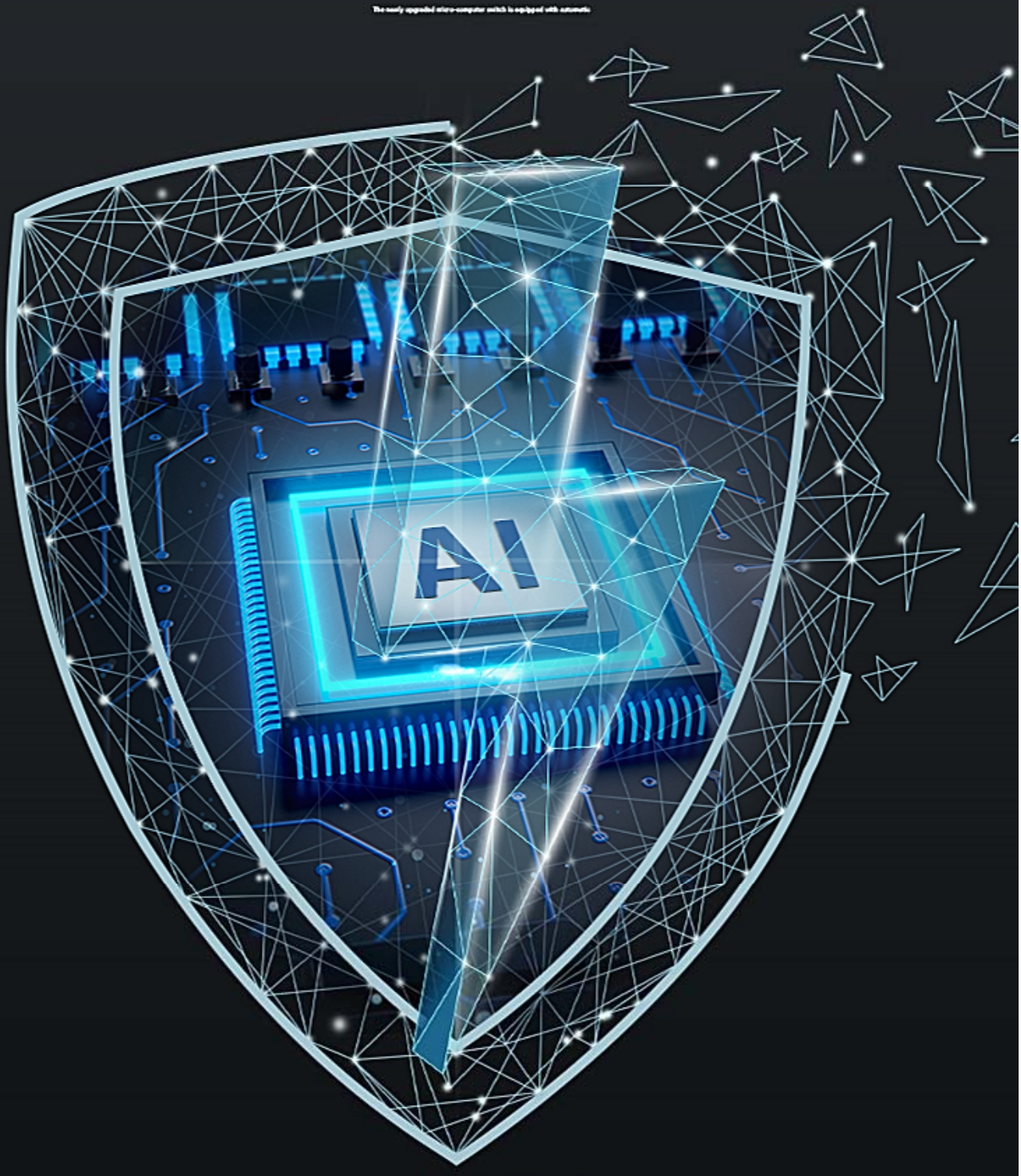

WATER DISPENSER

智能预约定时开关机

提前定时设置好时间 放心喝上健康水

Set the time in advance and drink healthy water at ease



08:00 AM
设定机器自动开机

开始烧水

08:00 AM
上班工作开始

PM18:00
下班工作关闭

停止烧水

PM08:00
设定机器自动关机

安装示意图

安装机器只做参考，具体参数以购买原机机型为准



产品参数

产品型号	JN-302G
出水方式	一开一直饮
产品尺寸	55X55X162CM
水箱体积	30L（含保温层）
适合人数	50人
龙头高度	37CM
产 水 量	开水30L/H
功　　率	3000W
电　　压	220V 50Hz
过滤方式	RO400G+3G压力桶



*人工测量可能存在细微误差，请以实物为准

满足各种商业场合

茶楼 餐厅 酒店 食堂 车站快速加热，随时喝水

Hospitals, factories, factories, hotels, canteens, schools, shopping malls



宿舍



茶楼



酒店



车站



医院



餐厅